©2026 JLA Productions

Les vacances
CAMPING
Paradis

20 JAHRE JUBILAUMSTOUR

EINE ORIGINAL-KREATION VON CAMPING PARADIS
PRODUZIERT UND ORGANISIERT VON PVM PROD & PROJECTS

22.07	**Camping Paradis Les Boucaniers,** Le Tréport (76)
23.07	**Camping Paradis La Croix l'Abbé,** Saint Valery sur Somme (80)
24.07	**Camping Paradis Les Galets de la Mollière,** Cayeux sur Mer (80)
27.07	**Camping Paradis Le Royon,** Fort Mahon (80)
28.07	**Camping Paradis Belle Dune,** Berck (62)
03.08	**Camping Paradis Le Rocher de la Granelle,** Le Bugue (24)
05.08	**Camping Paradis L'Europe,** Murol (63)
06.08	**Camping Paradis La Gineste,** Arnac (15)
12.08	**Camping Paradis La Baie de Ploemeur,** Ploemeur (56)
13.08	**Camping Paradis Les Palmiers,** Saint Philibert (56)
14.08	**Camping Paradis d'Arvor,** Ambon (56)
17.08	**Camping Paradis Domaine Oyat,** Le Fenouiller (85)
18.08	**Camping Paradis L'Arada Parc,** Sonzay (37)
19.08	**Camping Paradis Les Nobis d'Anjou,** Montreuil-Bellay (49)
20.08	**Camping Paradis La Promenade,** Mauges-sur-Loire (49)
22.08	**Camping Paradis Aubeterre-sur-Dronne,** Aubeterre-sur-Dronne (16)

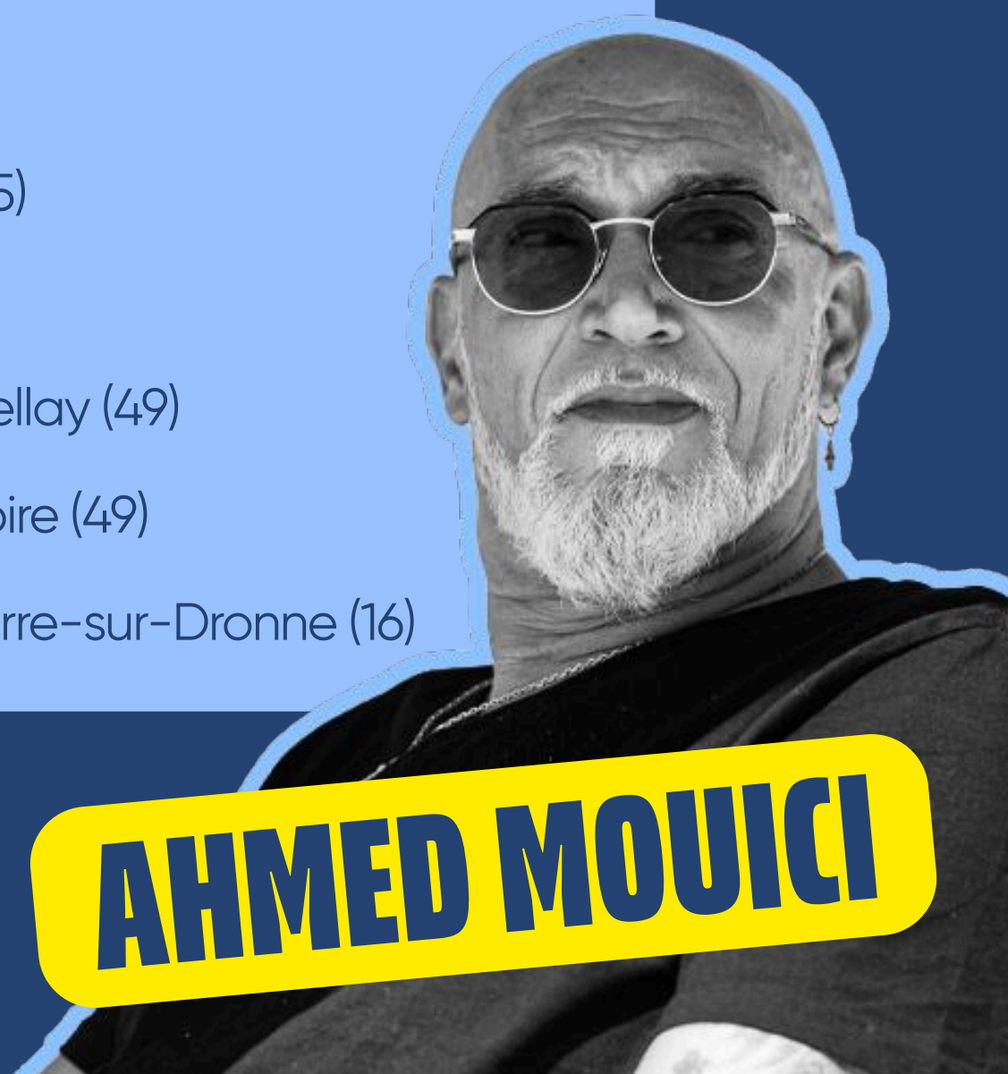

AHMED MOUICI

©2026 JLA Productions

20 JAHRE JUBILAUMSTOUR

EINE ORIGINAL-KREATION VON CAMPING PARADIS
PRODUZIERT UND ORGANISIERT VON PVM PROD & PROJECTS

29.07	**Camping Paradis Gorges du Haut Bugey,** Matafelon-Granges (01)
31.07	**Camping Paradis Giessen,** Bassemberg (67)



©2026 JLA Productions

20 JAHRE JUBILÄUMSTOUR

EINE ORIGINAL-KREATION VON CAMPING PARADIS
PRODUZIERT UND ORGANISIERT VON PVM PROD & PROJECTS

03.07	**Camping Paradis Nai'a Village,** Le Barcarès (66)
07.08	**Camping Paradis Nai'a Village,** Le Barcarès (66)
21.08	**Camping Paradis Nai'a Village,** Le Barcarès (66)



©2026 JLA Productions

Les vacances
CAMPING
Paradis

20 JAHRE JUBILAUMSTOUR

EINE ORIGINAL-KREATION VON CAMPING PARADIS
PRODUZIERT UND ORGANISIERT VON PVM PROD & PROJECTS

10.07	**Camping Paradis Nai'a Village,** Le Barcarès (66)
15.07	**Camping Paradis Les Relarguiers,** Beauvezer (04)
24.07	**Camping Paradis Nai'a Village,** Le Barcarès (66)
05.08	**Camping Paradis Le Viaduc,** Millau (12)



©2026 JLA Productions

20 JAHRE JUBILAUMSTOUR

EINE ORIGINAL-KREATION VON CAMPING PARADIS
PRODUZIERT UND ORGANISIERT VON PVM PROD & PROJECTS

21.07	**Camping Paradis Les Pins Royan,** Saint-Palais-sur-Mer (17)
22.07	**Camping Paradis au Port de l'Houmeau,** L'Houmeau (17)
23.07	**Camping Paradis À La Corniche,** Angoulins (17)
27.07	**Camping Paradis Le Zagarella,** Saint-Jean-de-Monts (85)
28.07	**Camping Paradis La Pomme de Pin,** Jard-sur-Mer (85)
29.07	**Camping Paradis La Grand'Métairie,** Saint-Hilaire-la-Forêt (85)
30.07	**Camping Paradis Les Rochelets,** Saint-Brevin-les-Pins (44)

©2026 JLA Productions

20 JAHRE JUBILAUMSTOUR

EINE ORIGINAL-KREATION VON CAMPING PARADIS
PRODUZIERT UND ORGANISIERT VON PVM PROD & PROJECTS

30.07

Camping Paradis Les 2 Îles, Peyrat-le-Château (87)



AURÉLIEN VIVOS

©2026 JLA Productions

20 JAHRE JUBILAUMSTOUR

EINE ORIGINAL-KREATION VON CAMPING PARADIS
PRODUZIERT UND ORGANISIERT VON PVM PROD & PROJECTS

03.07	**Camping Paradis Nai'a Village,** Le Barcarès (66)
24.07	**Camping Paradis Nai'a Village,** Le Barcarès (66)
14.08	**Camping Paradis Nai'a Village,** Le Barcarès (66)
28.08	**Camping Paradis Nai'a Village,** Le Barcarès (66)



©2026 JLA Productions

Les vacances CAMPING Paradis

20 JAHRE JUBILAUMSTOUR

EINE ORIGINAL-KREATION VON CAMPING PARADIS
PRODUZIERT UND ORGANISIERT VON PVM PROD & PROJECTS

13.07	**Camping Paradis Le Royon,** Fort-Mahon-Plage (80)
15.07	**Camping Paradis Belle Dune,** Berck (62)
16.07	**Camping Paradis Domaine de Bellevue,** Saint-Christophe-du-Ligneron (85)
17.07	**Camping Paradis Le Grand R,** La Faute-sur-Mer (85)
20.07	**Camping Paradis Domaine Oyat,** Le Fenouiller (85)
21.07	**Camping Paradis Arada parc,** Sonzay (37)
22.07	**Camping Paradis Les Nobis d'Anjou,** Montreuil-Bellay (49)
23.07	**Camping Paradis La Promenade,** Mauges-sur-Loire (49)
27.07	**Camping Paradis Le Rocher de la Granelle,** Le Bugue (24)
29.07	**Camping Paradis L'Europe,** Murol (63)
30.07	**Camping Paradis La Gineste,** Arnac (15)
04.08	**Camping Paradis Les Pins Royan,** Saint-Palais-sur-Mer (17)
05.08	**Camping Paradis au Port de l'Houmeau,** L'Houmeau (17)
06.08	**Camping Paradis À La Corniche,** Angoulins (17)
07.08	**Camping Paradis Les Jonquilles,** La Tranche-sur-Mer (85)
08.08	**Camping Paradis Aubeterre-sur-Dronne,** Aubeterre-sur-Dronne (16)
10.08	**Camping Paradis Utah Beach,** Sainte-Marie-du-Mont (50)
12.08	**Camping Paradis Les Boucaniers,** Le Tréport (76)
13.08	**Camping Paradis La Croix l'Abbé,** Saint-Valery-sur-Somme (80)
14.08	**Camping Paradis Les Galets de la Mollière,** Cayeux-sur-Mer (80)
18.08	**Camping Paradis Le Tastesoule,** Vensac (33)
19.08	**Camping Paradis Aloé,** Médis (17)
20.08	**Camping Paradis La Cailletière,** Dolus-d'Oléron (17)
21.08	**Camping Paradis Robinson,** Marseillan (34)

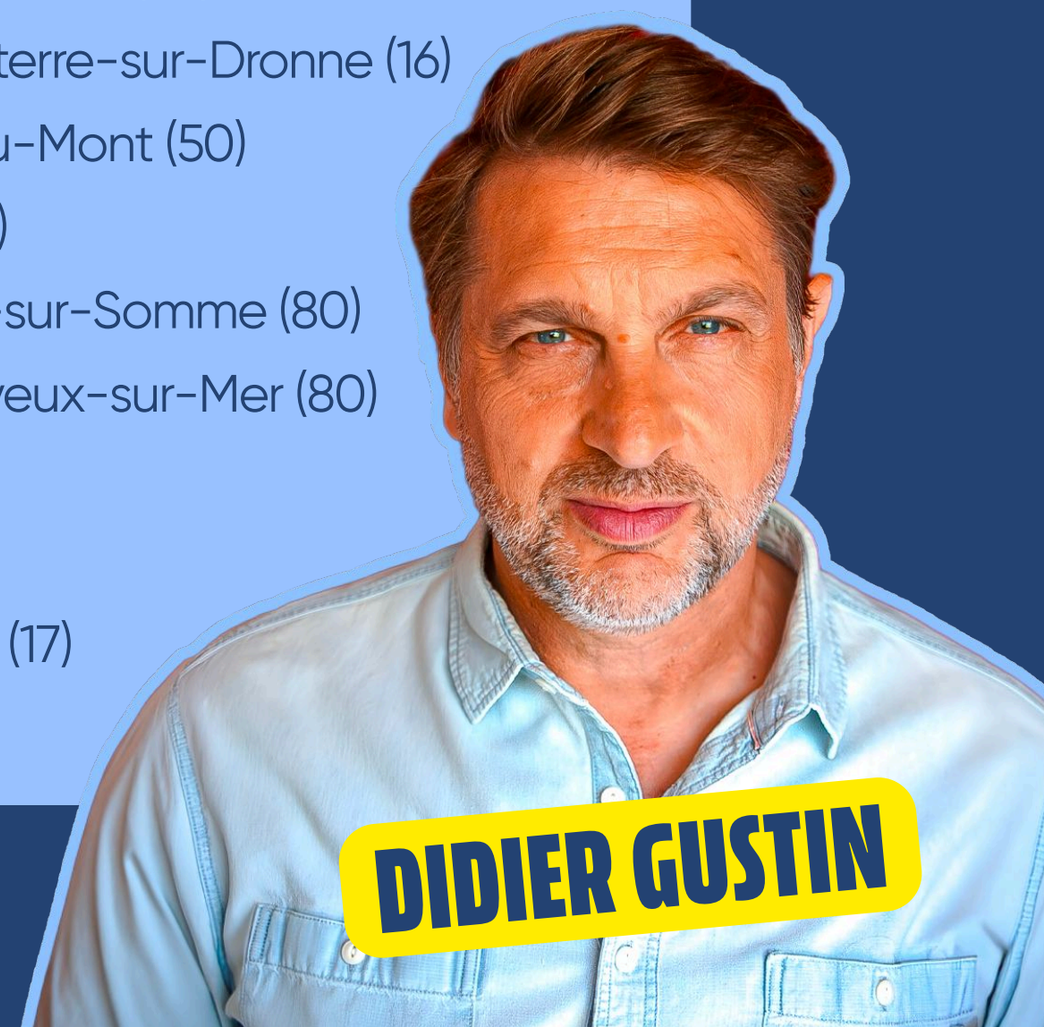

©2026 JLA Productions

Les vacances
CAMPING Paradis

20 JAHRE JUBILÄUMSTOUR

EINE ORIGINAL-KREATION VON CAMPING PARADIS
PRODUZIERT UND ORGANISIERT VON PVM PROD & PROJECTS

11.07	**Camping Paradis Aubeterre sur Dronne,** Aubeterre-sur-Dronne (16)
15.07	**Camping Paradis Les Boucaniers,** Le Tréport (76)
16.07	**Camping Paradis La Croix l'Abbé,** Saint-Valery-sur-Somme (80)
17.07	**Camping Paradis Les Galets de la Mollière,** Cayeux-sur-Mer (80)
20.07	**Camping Paradis Le Royon,** Fort-Mahon-Plage (80)
21.07	**Camping Paradis Belle Dune,** Berck (62)
22.07	**Camping Paradis Le Val de Trie,** Moyenneville (80)
23.07	**Camping Paradis Les Roses,** Quend (80)
27.07	**Camping Paradis Domaine de Bel Air,** Landudec (29)
28.07	**Camping Paradis La Mer d'Iroise,** Plomodiern (29)
29.07	**Camping Paradis Les Capucines,** Trédrez-Locquémeau (22)
10.08	**Camping Paradis Le Zagarella,** Saint-Jean-de-Monts (85)
11.08	**Camping Paradis La Pomme de Pin,** Jard-sur-Mer (85)
12.08	**Camping Paradis La Grand métairie,** Saint-Hilaire-la-Forêt (85)
13.08	**Camping Paradis Les Rochelets,** Saint-Brevin-les-Pins (44)
18.08	**Camping Paradis Les Pins Royan,** Saint-Palais-sur-Mer (17)
19.08	**Camping Paradis au Port de l'Houmeau,** L'Houmeau (17)
20.08	**Camping Paradis à la Corniche,** Angoulins (17)
21.08	**Camping Paradis Les Jonquilles,** La Tranche-sur-Mer (85)



DOMINIQUE MAGLOIRE

©2026 JLA Productions

20 JAHRE JUBILAUMSTOUR

EINE ORIGINAL-KREATION VON CAMPING PARADIS
PRODUZIERT UND ORGANISIERT VON PVM PROD & PROJECTS

03.08	**Camping Paradis Le Royon,** Fort-Mahon-Plage (80)
04.08	**Camping Paradis Belle Dune,** Berck (62)
05.08	**Camping Paradis Le Val de Trie,** Moyenneville (80)
06.08	**Camping Paradis Les Roses,** Quend (80)
17.08	**Camping Paradis Bellerive,** Montfrin (30)
18.08	**Camping Paradis Les Amarines,** Cornillon (30)
19.08	**Camping Paradis Le Viaduc,** Millau (12)



©2026 JLA Productions

Les vacances
CAMPING Paradis

20 JAHRE JUBILAUMSTOUR

EINE ORIGINAL-KREATION VON CAMPING PARADIS
PRODUZIERT UND ORGANISIERT VON PVM PROD & PROJECTS

06.07	**Camping Paradis La Gineste,** Arnac (15)
10.07	**Camping Paradis Nai'a Village,** Le Barcarès (66)
14.07	**Camping Paradis La Pomme de Pin,** Jard-sur-Mer (85)
15.07	**Camping Paradis La Bretonnière,** Saint-Julien-des-Landes (85)
15.07	**Camping Paradis De la Motte,** Vendrennes (85)
16.07	**Camping Paradis La Grand'Métairie,** Saint-Hilaire-la-Forêt (85)
20.07	**Camping Paradis Le Grand R,** La Faute-sur-Mer (85)
21.07	**Camping Paradis Le Tastesoule,** Vensac (33)
31.07	**Camping Paradis Nai'a Village,** Le Barcarès (66)
03.08	**Camping Paradis Albret,** Messanges (40)
04.08	**Camping Paradis La Ferme Erromardie,** Saint-Jean-de-Luz (64)
14.08	**Camping Paradis Nai'a Village,** Le Barcarès (66)
21.08	**Camping Paradis Nai'a Village,** Le Barcarès (66)



©2026 JLA Productions

Les vacances
CAMPING
Paradis

20 JAHRE JUBILAUMSTOUR

EINE ORIGINAL-KREATION VON CAMPING PARADIS
PRODUZIERT UND ORGANISIERT VON PVM PROD & PROJECTS

20.07	**Camping Paradis Domaine de Bel Air,** Landudec (29)
22.07	**Camping Paradis Aloé,** Médis (17)
23.07	**Camping Paradis La Cailletière,** Dolus-d'Oléron (17)
01.08	**Camping Paradis Aubeterre-sur-Dronne,** Aubeterre-sur-Dronne (16)
07.08	**Camping Paradis Robinson,** Marseillan (34)
12.08	**Camping Paradis Les Relarguiers,** Beauvezer (04)
17.08	**Camping Paradis Le Royon,** Fort-Mahon-Plage (80)
18.08	**Camping Paradis Belle Dune,** Berck (62)
19.08	**Camping Paradis Le Val de Trie,** Moyenneville (80)
20.08	**Camping Paradis Les Roses,** Quend (80)



©2026 JLA Productions

Les vacances
CAMPING
Paradis

20 JAHRE JUBILAUMSTOUR

EINE ORIGINAL-KREATION VON CAMPING PARADIS
PRODUZIERT UND ORGANISIERT VON PVM PROD & PROJECTS

10.08	**Camping Paradis La Bretonnière,** Saint-Julien-des-Landes (85)
11.08	**Camping Paradis De la Motte,** Vendrennes (85)
13.08	**Camping Paradis Domaine de Bellevue,** Saint-Christophe-du-Ligneron (85)



©2026 JLA Productions

Les vacances
CAMPING
Paradis

20 JAHRE JUBILAUMSTOUR

EINE ORIGINAL-KREATION VON CAMPING PARADIS
PRODUZIERT UND ORGANISIERT VON PVM PROD & PROJECTS

16.07	**Camping Paradis Les Palmiers,** Saint-Philibert (56)
17.07	**Camping Paradis Arvor,** Ambon (56)
20.07	**Camping Paradis Menez Bichen,** Saint-Nic (29)
21.07	**Camping Paradis du Quinquis,** Clohars-Carnoët (29)
22.07	**Camping Paradis La Baie de Ploemeur,** Ploemeur (56)
24.07	**Camping Paradis Les Jonquilles,** La Tranche-sur-Mer (85)
29.07	**Camping Paradis Domaine de Gaujac,** Boisset-et-Gaujac (30)
30.07	**Camping Paradis Soleil d'oc,** Narbonne-Plage (11)
06.08	**Camping Paradis Les Rochelets,** Saint-Brevin-les-Pins (44)
11.08	**Camping Paradis Le Pearl,** Argelès-sur-Mer (66)
12.08	**Camping Paradis Le Viaduc,** Millau (12)
13.08	**Camping Paradis Les 2 Îles,** Peyrat-le-Château (87)
14.08	**Camping Paradis Le Coiroux,** Aubazine (19)



©2026 JLA Productions

20 JAHRE JUBILAUMSTOUR

EINE ORIGINAL-KREATION VON CAMPING PARADIS
PRODUZIERT UND ORGANISIERT VON PVM PROD & PROJECTS

15.07	**Camping Paradis Les Capucines,** Trédrez-Locquémeau (22)
17.07	**Camping Paradis La Mer d'Iroise,** Plomodiern (29)
03.08	**Camping Paradis Bellerive,** Montfrin (30)
04.08	**Camping Paradis Les Amarines,** Cornillon (30)
12.08	**Camping Paradis Domaine de Gaujac,** Boisset-et-Gaujac (30)
13.08	**Camping Paradis Le Soleil d'oc,** Narbonne-Plage (11)

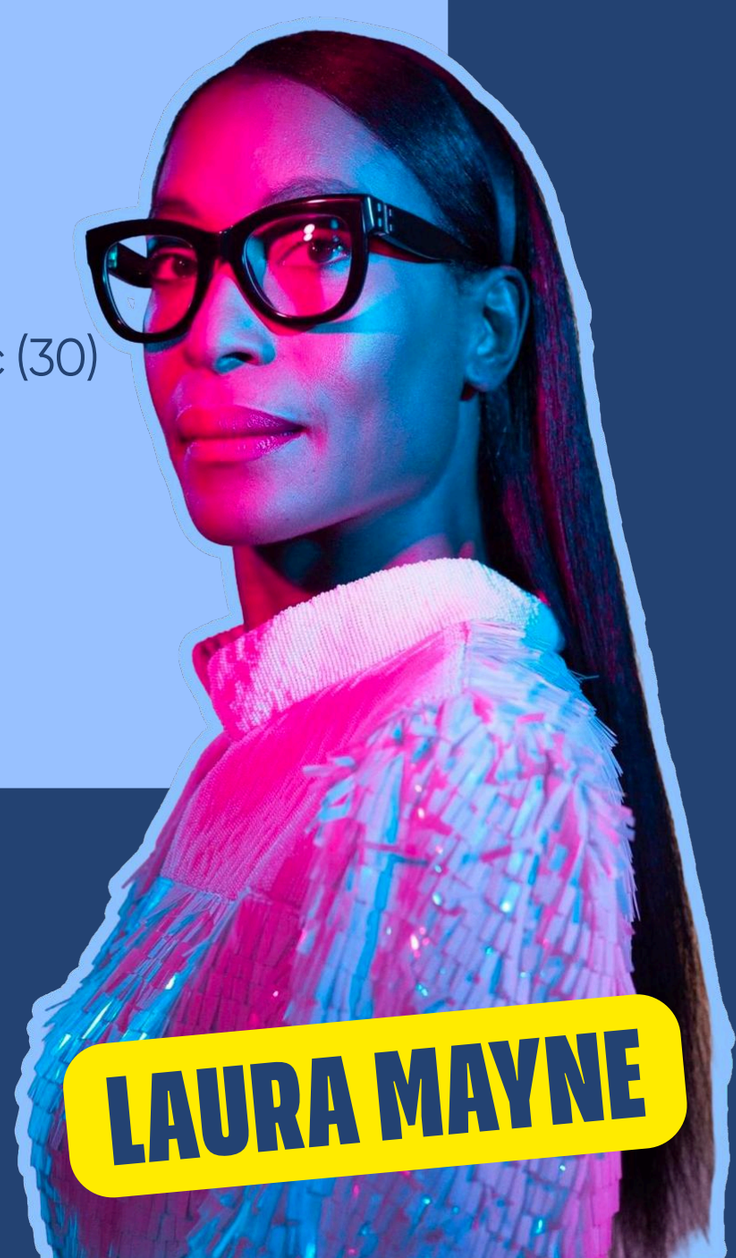

©2026 JLA Productions

Les vacances
CAMPING Paradis

20 JAHRE JUBILAUMSTOUR

EINE ORIGINAL-KREATION VON CAMPING PARADIS
PRODUZIERT UND ORGANISIERT VON PVM PROD & PROJECTS

15.07	**Camping Paradis Gorges du Haut Bugey,** Matafelon-Granges (01)
17.07	**Camping Paradis Giessen,** Bassemberg (67)
22.07	**Camping Paradis Les Relarguiers,** Beauvezer (04)
23.07	**Camping Paradis Domaine de Gaujac,** Boisset-et-Gaujac (30)
04.08	**Camping Paradis Domaine de Bel Air,** Landudec (29)
05.08	**Camping Paradis Les Boucaniers,** Le Tréport (76)
06.08	**Camping Paradis La Croix l'Abbé,** Saint-Valery-sur-Somme (80)
07.08	**Camping Paradis Les Galets de la Mollière,** Cayeux-sur-Mer (80)
10.08	**Camping Paradis Bois Simonet,** Joyeuse (07)
12.08	**Camping Paradis Le Grand R,** La Faute-sur-Mer (85)
13.08	**Camping Paradis La Cailletière,** Dolus-d'Oléron (17)



©2026 JLA Productions

Les vacances
CAMPING
Paradis

20 JAHRE JUBILAUMSTOUR

EINE ORIGINAL-KREATION VON CAMPING PARADIS
PRODUZIERT UND ORGANISIERT VON PVM PROD & PROJECTS

27.07	**Camping Paradis La Bretonnière,** Saint-Julien-des-Landes (85)
28.07	**Camping Paradis De la Motte,** Vendrennes (85)
29.07	**Camping Paradis Le Grand R,** La Faute-sur-Mer (85)
30.07	**Camping Paradis Domaine de Bellevue,** Saint-Christophe-du-Ligneron (85)
04.08	**Camping Paradis Le Tastesoule,** Vensac (33)
05.08	**Camping Paradis Aloé,** Médis (17)
12.08	**Camping Paradis au Port de l'Houmeau,** L'Houmeau (17)
13.08	**Camping Paradis À La Corniche,** Angoulins (17)
14.08	**Camping Paradis Les Jonquilles,** La Tranche-sur-Mer (85)
17.08	**Camping Paradis Domaine de Bel Air,** Landudec (29)
18.08	**Camping Paradis La Pomme de Pin,** Jard-sur-Mer (85)
19.08	**Camping Paradis La Grand'Métairie,** Saint-Hilaire-la-Forêt (85)
20.08	**Camping Paradis Les Rochelets,** Saint-Brevin-les-Pins (44)
25.08	**Camping Paradis Belle Dune,** Berck (62)



©2026 JLA Productions

Les vacances
CAMPING
Paradis

20 JAHRE JUBILAUMSTOUR

EINE ORIGINAL-KREATION VON CAMPING PARADIS
PRODUZIERT UND ORGANISIERT VON PVM PROD & PROJECTS

09.07	**Camping Paradis À La Corniche,** Angoulins (17)
14.07	**Camping Paradis Le Ruou,** Villecroze (83)
17.07	**Camping Paradis Robinson,** Marseillan (34)
20.07	**Camping Paradis Bellerive,** Montfrin (30)
21.07	**Camping Paradis Les Amarines,** Cornillon (30)
22.07	**Camping Paradis Le Viaduc,** Millau (12)
23.07	**Camping Paradis Le Pearl,** Argelès-sur-Mer (66)
27.07	**Camping Paradis Bois Simonet,** Joyeuse (07)
28.07	**Camping Paradis Aubeterre-sur-Dronne,** Aubeterre-sur-Dronne (16)
30.07	**Camping Paradis La Croix l'Abbé,** Saint-Valery-sur-Somme (80)
31.07	**Camping Paradis Les Galets de la Mollière,** Cayeux-sur-Mer (80)
05.08	**Camping Paradis Les Relarguiers,** Beauvezer (04)
10.08	**Camping Paradis Le Rocher de la Granelle,** Le Bugue (24)
12.08	**Camping Paradis L'Europe,** Murol (63)
13.08	**Camping Paradis La Gineste,** Arnac (15)
18.08	**Camping Paradis La Ferme Erromardie,** Saint-Jean-de-Luz (64)



©2026 JLA Productions

20 JAHRE JUBILAUMSTOUR

EINE ORIGINAL-KREATION VON CAMPING PARADIS
PRODUZIERT UND ORGANISIERT VON PVM PROD & PROJECTS

06.07

Camping Paradis Utah Beach, Sainte-Marie-du-Mont (50)



MAGALI VAE

©2026 JLA Productions

Les vacances
CAMPING
Paradis

20 JAHRE JUBILAUMSTOUR

EINE ORIGINAL-KREATION VON CAMPING PARADIS
PRODUZIERT UND ORGANISIERT VON PVM PROD & PROJECTS

16.07	**Camping Paradis Les 2 Îles,** Peyrat-le-Château (87)
31.07	**Camping Paradis Le Coiroux,** Aubazine (19)
04.08	**Camping Paradis Aubeterre-sur-Dronne,** Aubeterre-sur-Dronne (16)
17.08	**Camping Paradis Albret,** Messanges (40)



©2026 JLA Productions

20 JAHRE JUBILAUMSTOUR

EINE ORIGINAL-KREATION VON CAMPING PARADIS
PRODUZIERT UND ORGANISIERT VON PVM PROD & PROJECTS

17.07	**Camping Paradis Le Coiroux,** Aubazine (19)
20.07	**Camping Paradis Albret,** Messanges (40)
21.07	**Camping Paradis La Ferme Erromardie,** Saint-Jean-de-Luz (64)
13.08	**Camping Paradis Gorges du Haut Bugey,** Matafelon-Granges (01)
15.08	**Camping Paradis Giessen,** Bassemberg (67)



©2026 JLA Productions

20 JAHRE JUBILAUMSTOUR

EINE ORIGINAL-KREATION VON CAMPING PARADIS
PRODUZIERT UND ORGANISIERT VON PVM PROD & PROJECTS

07.07	**Camping Paradis Belle Dune,** Berck (62)
15.07	**Camping Paradis au Port de l'Houmeau,** L'Houmeau (17)
16.07	**Camping Paradis À La Corniche,** Angoulins (17)
17.07	**Camping Paradis Les Jonquilles,** La Tranche-sur-Mer (85)
18.07	**Camping Paradis Aubeterre-sur-Dronne,** Aubeterre-sur-Dronne (16)
21.07	**Camping Paradis La Pomme de Pin,** Jard-sur-Mer (85)
22.07	**Camping Paradis La Grand'Métairie,** Saint-Hilaire-la-Forêt (85)
23.07	**Camping Paradis Les Rochelets,** Saint-Brevin-les-Pins (44)
28.07	**Camping Paradis Le Ruou,** Villecroze (83)
29.07	**Camping Paradis Les Relarguiers,** Beauvezer (04)
31.07	**Camping Paradis Robinson,** Marseillan (34)
03.08	**Camping Paradis Menez Bichen,** Saint-Nic (29)
04.08	**Camping Paradis du Quinquis,** Clohars-Carnoët (29)
10.08	**Camping Paradis Domaine de Bel Air,** Landudec (29)
11.08	**Camping Paradis La Mer d'Iroise,** Plomodiern (29)
12.08	**Camping Paradis Les Capucines,** Trédrez-Locquémeau (22)
19.08	**Camping Paradis Les Boucaniers,** Le Tréport (76)
20.08	**Camping Paradis La Croix l'Abbé,** Saint-Valery-sur-Somme (80)
21.08	**Camping Paradis Les Galets de la Mollière,** Cayeux-sur-Mer (80)
24.08	**Camping Paradis Le Rocher de la Granelle,** Le Bugue (24)
26.08	**Camping Paradis L'Europe,** Murol (63)
27.08	**Camping Paradis La Gineste,** Arnac (15)



©2026 JLA Productions

Les vacances
CAMPING
Paradis

20 JAHRE JUBILAUMSTOUR

EINE ORIGINAL-KREATION VON CAMPING PARADIS
PRODUZIERT UND ORGANISIERT VON PVM PROD & PROJECTS

16.07	**Camping Paradis Soleil d'oc,** Narbonne-Plage (11)
20.07	**Camping Paradis Le Rocher de la Granelle,** Le Bugue (24)
22.07	**Camping Paradis L'Europe,** Murol (63)
23.07	**Camping Paradis La Gineste,** Arnac (15)
30.07	**Camping Paradis Les Palmiers,** Saint-Philibert (56)
31.07	**Camping Paradis Arvor,** Ambon (56)
03.08	**Camping Paradis Domaine Oyat,** Le Fenouiller (85)
04.08	**Camping Paradis Arada parc,** Sonzay (37)
05.08	**Camping Paradis Les Nobis d'Anjou,** Montreuil-Bellay (49)
06.08	**Camping Paradis La Promenade,** Mauges-sur-Loire (49)
10.08	**Camping Paradis Le Royon,** Fort-Mahon-Plage (80)
11.08	**Camping Paradis Belle Dune,** Berck (62)
19.08	**Camping Paradis Les Relarguiers,** Beauvezer (04)
26.08	**Camping Paradis La Baie de Ploemeur,** Ploemeur (56)



NUNO RESENDE

©2026 JLA Productions

20 JAHRE JUBILAUMSTOUR

EINE ORIGINAL-KREATION VON CAMPING PARADIS
PRODUZIERT UND ORGANISIERT VON PVM PROD & PROJECTS

29.07

Camping Paradis Les Boucaniers, Le Tréport (76)



©2026 JLA Productions

20 JAHRE JUBILAUMSTOUR

EINE ORIGINAL-KREATION VON CAMPING PARADIS
PRODUZIERT UND ORGANISIERT VON PVM PROD & PROJECTS

12.07	**Camping Paradis Les Rochelets,** Saint-Brevin-les-Pins (44)
13.07	**Camping Paradis Domaine de Bel Air,** Landudec (29)
14.07	**Camping Paradis du Quinquis,** Clohars-Carnoët (29)
15.07	**Camping Paradis Menez Bichen,** Saint-Nic (29)
31.07	**Camping Paradis Nai'a Village,** Le Barcarès (66)
07.08	**Camping Paradis Nai'a Village,** Le Barcarès (66)
28.08	**Camping Paradis Nai'a Village,** Le Barcarès (66)

PATRICK PAROUX

©2026 JLA Productions

20 JAHRE JUBILAUMSTOUR

EINE ORIGINAL-KREATION VON CAMPING PARADIS
PRODUZIERT UND ORGANISIERT VON PVM PROD & PROJECTS

13.07	**Camping Paradis Le Zagarella,** Saint-Jean-de-Monts (85)
16.07	**Camping Paradis Les Rochelets,** Saint-Brevin-les-Pins (44)
21.07	**Camping Paradis Aubeterre-sur-Dronne,** Aubeterre-sur-Dronne (16)
29.07	**Camping Paradis au Port de l'Houmeau,** L'Houmeau (17)
30.07	**Camping Paradis À La Corniche,** Angoulins (17)
31.07	**Camping Paradis Les Jonquilles,** La Tranche-sur-Mer (85)
04.08	**Camping Paradis La Pomme de Pin,** Jard-sur-Mer (85)
05.08	**Camping Paradis La Grand'Métairie,** Saint-Hilaire-la-Forêt (85)
17.08	**Camping Paradis Le Rocher de la Granelle,** Le Bugue (24)
19.08	**Camping Paradis L'Europe,** Murol (63)
20.08	**Camping Paradis La Gineste,** Arnac (15)

©2026 JLA Productions

20 JAHRE JUBILAUMSTOUR

EINE ORIGINAL-KREATION VON CAMPING PARADIS
PRODUZIERT UND ORGANISIERT VON PVM PROD & PROJECTS

18.08

Camping Paradis Aubeterre-sur-Dronne, Aubeterre-sur-Dronne (16)



VICTORIA SIO